

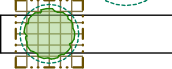

LEGENDA :

-  STROMY NA SPEVNENEJ PLOCHE - JAVOR POL'NÝ VO VARIETE 'ELSRIJK' (ACER CAMPESTRE 'ELSRIJK') - 29 ks, POTENCIÁLNY NÁRAST KORUNY STROMU
-  VYMEDZENIE MODULÁRNYCH PÔDNYCH BUNIEK TYPU TREE PARKER SYSTÉM ALEBO TOMU PODOBNÝ EKVIVALENT V KOREŇOVOM PRIESTORE STROMOV - 3,6 m x 3,6 m x 1,6 m - vid'. TS (VZOROVÝ REZ) A **SO 03**
-  PODNOŽ STROMOV TVORÍ PLOCHA MULČU /MULČOVACIA KÔRA BOROVICOVÁ/ VYMEDZENÁ SPEVNENOU PLOCHOU O ROZMERE Ø 1,6 m
-  PS ZA LÍNIOU PALISÁD JE NAVRHOVANÁ VÝSADBA BREČTANU /HEDERA COLCHICA/ - 20 ks, LOKALIZÁCIA TEJTO VÝSADBY BUDE ZADefINOVANÁ PODĽA AKTUÁLNEJ SITUÁCIE NA TVÁRI MIESTA

POZNÁMKA :
ROZMERY POTREBNÉ KONTROLOVAŤ NA STAVBE !!!
UVEDENÉ TRASOVANIE/POZÍCIE JEDNOTLIVÝCH STAVEBNÝCH ÚPRAV JE DODÁVATEĽ
POVINNÝ OVERIŤ/VYTÝČIŤ/POTVRDIŤ S DODÁVATEĽMI PROFESÍ SKUTOČNÉ TRASY/POZÍCIE.
V PRÍPADE ZISTENIA NEZROVNALOSTÍ,KONZULTOVAŤ S PROJEKTANTOM A UPRAVIŤ...

	
±0,000 =...../OBJEKT/	SADA

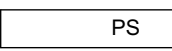
stoa architekti

STOA architekti, s.r.o., SLOVENSKÁ 28, 080 01 PREŠOV

GENERÁLNY PROJEKTANT: TEL.: 00421-903 553 049, E-MAIL: stoa.architekti@gmail.com

STAVEBNÍK: MESTO KOŠICE, MAGISTRÁT MESTA KOŠICE, TRIEDA SNP 48/A, 040 11 KOŠICE - ZÁPAD

MIESTO STAVBY: RASTISLAVOVA 83, 040 01 KOŠICE

STAVBA:

VEREJNÝ CINTORÍN - VSTUPNÁ ČASŤ

STUPEŇ: DOKUMENTÁCIA PRE STAVEBNÉ POVOLENIE

ARCHITEKT:	ING.ARCH.A. MACEJKOVÁ, ING.ARCH.M. MACEJKO, ING.ARCH.A. MACEJKO	DÁTUM:	FEBRUÁR 2022
ZODPOVEDNÝ PROJEKTANT:	ING.ARCH.ANDREA MACEJKOVÁ autorizovaný architekt SKA 1152 AA 1234	MIERKA:	1 : 500
VYPRACOVAL:	ING.KATARÍNA MOHLEROVÁ	FORMÁT:	2 x A4
SKRATKA A NÁZOV ČASTI:	SO 06 - SADOVNÍCKE ÚPRAVY	SKRATKA ČASTI / Č.VÝKRESU:	
OBSAH:	SITUÁCIA - plocha oddychovej zóny a obslužného námestia		
POZNÁMKA:			

DSP 01

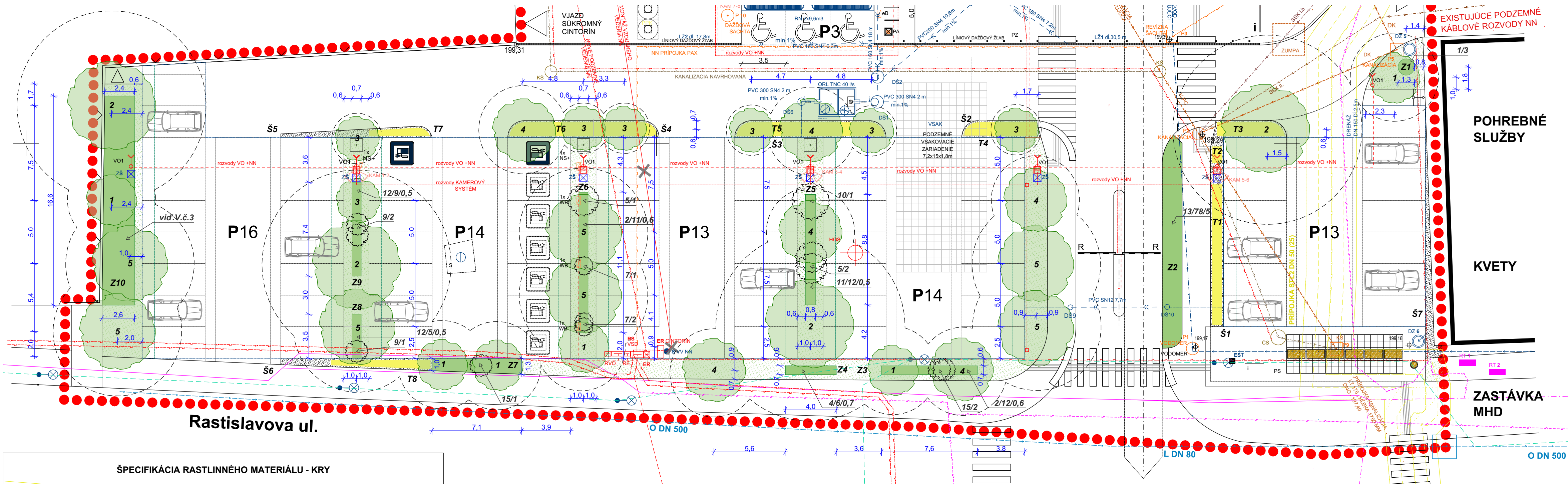

ŠPECIFIKÁCIA RASTLINNÉHO MATERIÁLU - KRY		
P.č.	NÁZOV LATINSKÝ	NÁZOV SLOVENSKÝ
	kry	216
1.	Cornus alba 'Sibirica Variegata' (Swida alba 'Sibirica Variegata')	svib biely 'Sibirica Variegata'
2.	Deutzia garcilis	trojpek štíhly
3.	Deutzia scabra	trojpek drsný
4.	Deutzia purpurascens 'Kalmiiflora'	trojpek purpurový 'Kalmiiflora'
5.	Euonymus alatus	bršlen krídlatý
6.	Forsythia x intermedia	zlatovka previsnutá
7.	Forsythia x intermedia 'Maluch'	zlatovka previsnutá 'Maluch'
8.	Hydrangea paniculata	hortenzia metlinatá
9.	Physocarpus opulifolius 'Red Baron'	tavoľa kalinolistá 'Red Baron'
10.	Sambucus racemosa 'Plumosa Aurea'	baza červená 'Plumosa Aurea'
11.	Spiraea bumalda 'Gold Flame'	tavoňník japonský 'Gold Flame'
12.	Spiraea japonica 'Firelight'	tavoňník japonský 'Firelight'
13.	Stefanandra incisa 'Crispa'	korunkovec klavý 'Crispa'
14.	Viburnum farreri syn. fragrans	kalina voňavá
15.	Weigela florida 'Red Prince'	vajgela kvetnatá 'Red Prince'

ŠPECIFIKÁCIA RASTLINNÉHO MATERIÁLU - STROMY		
P.č.	NÁZOV LATINSKÝ	NÁZOV SLOVENSKÝ
	stromy listnaté	30
1.	Acer tataricum 'Hot Wings'	javor tatársky 'Hot Wings'
2.	Celtis occidentalis	brestovec západný
3.	Fraxinus ornus 'Obelisk'	jaseň mannový 'Obelisk'
4.	Koelreuteria paniculata	jaseňovec metlinatý
5.	Platanus acerifolia 'Huisen'	platan javorolistý 'Huisen'

P.č.	Plocha štrku	P.č.	Plocha výsadby	ŠPECIFIKÁCIA RASTLINNÉHO MATERIÁLU - tráv a cibul'oviny / počet ks na ploche
Š1	22,52 m²	T1	8,69 m²	Calamagrostis acutiflora 'Karl Foerster' / 30 ks, Allium 'Mercurius' / 13 ks
		T2	1,04 m²	Calamagrostis acutiflora 'Karl Foerster' / 4 ks, Allium 'Mercurius' / 3 ks
		T3	5,51 m²	Sesleria autumnalis / 44 ks, Allium 'Mercurius' / 5 ks
Š2	7,74 m²	T4	5,97 m²	Sesleria autumnalis / 44 ks, Allium 'Mercurius' / 5 ks
Š3	15,15 m²	T5	12,12 m²	Calamagrostis acutiflora 'Karl Foerster' / 12 ks, Sesleria autumnalis / 64 ks, Allium 'Mercurius' / 9 ks
Š4	15,15 m²	T6	12,12 m²	Calamagrostis acutiflora 'Karl Foerster' / 12 ks, Sesleria autumnalis / 64 ks, Allium 'Mercurius' / 9 ks
Š5	7,07 m²	T7	2,52 m²	Sesleria autumnalis / 16 ks
Š6	9,03 m²	T8	4,52 m²	Calamagrostis acutiflora 'Karl Foerster' / 7 ks, Sesleria autumnalis / 16 ks, Allium 'Mercurius' / 3 ks
Š7	8,18 m²	-	-	-

LEGENDA :

- STROMY NA PLOCHE PARKOVISKA / POTENCIÁLNY NÁRAST KORUNY STROMU - 30 ks
- PLOCHA TRÁVNÍKA - 209,85 m²
- ZÁHONOVÁ VÝSADBA KROV - Z1 - Z10 - 107,05 m²
- ŠTRKOVÁ PLOCHA - Š1 - Š7 - 84,84 m²
- VÝSADBA OKRASNÝCH TRÁV V ŠTRKOVEJ PLOCHE - T1 - T8 (vymedzenie plochy výsadb v štrkovej ploche)
- ŠPECIFIKÁCIA RASTLINNÉHO MATERIÁLU / POČET KS / VÝSADBOVÝ SPON resp. POČET KS KROV NA PLOCHE

POZNÁMKA :
ROZMERY POTREBNÉ KONTROLOVAŤ NA STAVBE!!!
UVEDENÉ TRASOVANIE/POZÍCIE JEDNOTLIVÝCH STAVEBNÝCH ÚPRAV JE DODÁVATEĽ POVINNÝ OVERIŤ/VYTYČIŤ/POTVRDIŤ S DODÁVATEĽMI PROFESIÍ SKUTOČNÉ TRASY/POZÍCIE. V PRÍPADE ZISTENIA NEZROVNALOSTÍ,KONZULTOVAŤ S PROJEKTANTOM A UPRAVIŤ...

±0,000 =...../OBJEKT/

sto architekti

STOA architekti, s.r.o., SLOVENSKÁ 28, 080 01 PREŠOV

GENERÁLNY PROJEKTANT: TEL.: 00421-903 553 049, E-MAIL: stoarchitekti@gmail.com

STAVEBNÍK: MESTO KOŠICE, MAGISTRÁT MESTA KOŠICE, TRIEDA SNP 48/A, 040 11 KOŠICE - ZÁPAD

MIESTO STAVBY: RASTISLAVOVA 83, 040 01 KOŠICE

STAVBA:

STUPEŇ: DOKUMENTÁCIA PRE STAVEBNÉ POVOLENIE

ARCHITEKT: ING.ARCH.A. MACEJKOVÁ, ING.ARCH.M. MACEJKO, ING.ARCH.A. MACEJKO	DÁTUM: FEBRUÁR 2022
ZODPOVEDNÝ PROJEKTANT: ING.ARCH.ANDREA MACEJKOVÁ autorizovaný architekt SKA 1152 AA 1234	MIERKA: 1 : 250
VYPRACOVAL: ING.KATARÍNA MOHLEROVÁ	FORMÁT: 4 x A4
SKRATKA A NÁZOV ČASTI: SO 06 - SADOVNÍCKE ÚPRAVY	SKRATKA ČASTI / Č.VÝKRESU:
OBŠAH: SITUÁCIA - plocha parkoviska	DSP 02
POZNÁMKA:	

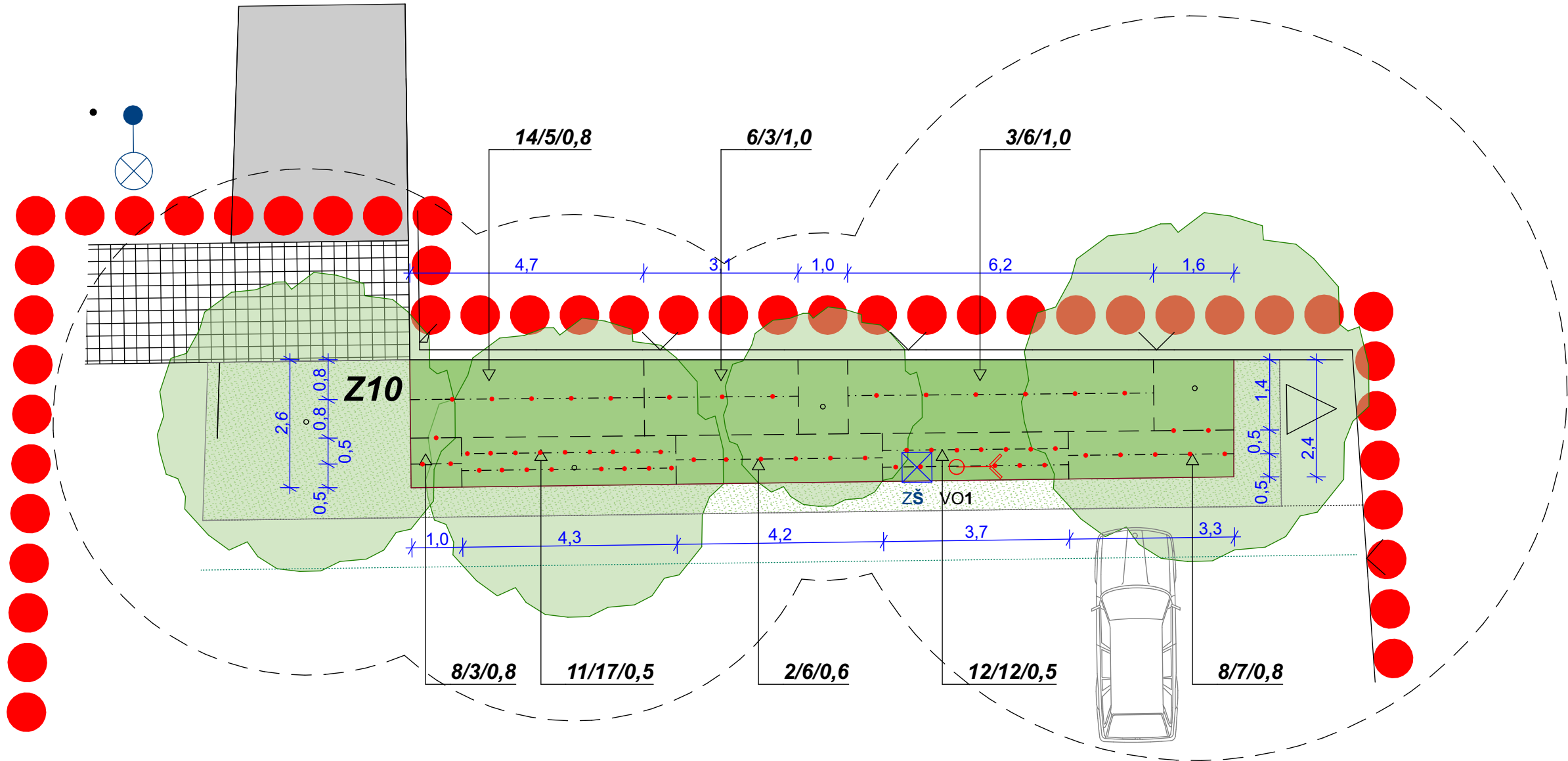

LEGENDA :

- STROMY NA PLOCHE PARKOVISKA
- POTENCIÁLNY NÁRAST KORUNY STROMU
- ZÁHONOVÁ VÝSADBA KROV - ZÁHON Z10
- LOKALIZÁCIA KROV A SPÔSOB VÝSADBY (VÝSADBOVÝ SPON) VYBRANÝCH KROV NA ZÁHONE - Z10, VÍD.TS
- LOKALIZÁCIA SKUPÍN VYBRANÝCH KROV NA ZÁHONE - Z10, VÍD.TS
- 11 / 10 / 0,6** ŠPECIFIKÁCIA RASTLINNÉHO MATERIÁLU / POČET KS / VÝSADBOVÝ SPON

POZNÁMKA :
ROZMERY POTREBNÉ KONTROLOVAŤ NA STAVBE !!!
UVEDENÉ TRASOVANIE/POZÍCIE JEDNOTLIVÝCH STAVEBNÝCH ÚPRAV JE DODÁVATEL' POVINNÝ OVERIŤ/VYTÝČIŤ/POTVRDIŤ S DODÁVATEĽMI PROFESÍI SKUTOČNÉ TRASY/POZÍCIE. V PRÍPADE ZISTENIA NEZROVNALOSTÍ,KONZULTOVAŤ S PROJEKTANTOM A UPRAVIŤ...



ŠPECIFIKÁCIA RASTLINNÉHO MATERIÁLU - KRY

P.č.	NÁZOV LATINSKÝ	NÁZOV SLOVENSKÝ	POČET ks
	kry		216
1.	Cornus alba 'Sibirica Variegata' (Swida alba 'Sibirica Variegata')	sviľ biely 'Sibirica Variegata'	3
2.	Deutzia garcilis	trojpuk štíhly	36
3.	Deutzia scabra	trojpuk drsný	6
4.	Deutzia purpurascens 'Kalmiiflora'	trojpuk purpurový 'Kalmiiflora'	6
5.	Euonymus alatus	bršlien krídlatý	3
6.	Forsythia x intermedia	zlatovka previsnutá	3
7.	Forsythia x intermedia 'Maluch'	zlatovka previsnutá 'Maluch'	3
8.	Hydrangea paniculata	hortenzia metlinatá	10
9.	Physocarpus opulifolius 'Red Baron'	tavoľa kalinolistá 'Red Baron'	3
10.	Sambucus racemosa 'Plumosa Aurea'	baza červená 'Plumosa Aurea'	1
11.	Spiraea bumalda 'Gold Flame'	tavoľník japonský 'Gold Flame'	30
12.	Spiraea japonica 'Firelight'	tavoľník japonský 'Firelight'	26
13.	Stefanandra incisa 'Crispa'	korunkovec klavý 'Crispa'	78
14.	Viburnum farreri syn. fragrans	kalina voňavá	5
15.	Weigela florida 'Red Prince'	vajgela kvetnatá 'Red Prince'	3

±0,000 =...../OBJEKT/

stoa architekti

STOA architekti, s.r.o., SLOVENSKÁ 28, 080 01 PREŠOV

GENERÁLNY PROJEKTANT: TEL.: 00421-903 553 049, E-MAIL:stoa.architekti@gmail.com

STAVEBNÍK: MESTO KOŠICE, MAGISTRÁT MESTA KOŠICE, TRIEDA SNP 48/A, 040 11 KOŠICE - ZÁPAD

MIESTO STAVBY: RASTISLAVOVA 83, 040 01 KOŠICE

STAVBA:

VEREJNÝ CINTORÍN - VSTUPNÁ ČASŤ

STUPEŇ: DOKUMENTÁCIA PRE STAVEBNÉ POVOLENIE

ARCHITEKT:	ING.ARCH.A. MACEJKOVÁ, ING.ARCH.M. MACEJKO, ING.ARCH.A. MACEJKO	DÁTUM:	FEBRUÁR 2022
ZODPOVEDNÝ PROJEKTANT:	ING.ARCH.ANDREA MACEJKOVÁ autorizovaný architekt SKA 1152 AA 1234	MIERKA:	1 : 100
VYPRACOVAL:	ING.KATARÍNA MOHLEROVÁ	FORMÁT:	3 x A4
SKRATKA A NÁZOV ČASTI:	SO 06 - SADOVNÍCKE ÚPRAVY	SKRATKA ČASTI / Č.VÝKRESU:	
OBSAH:	SITUÁCIA - záhon Z10 - spôsob výsadby		
POZNÁMKA:			

DSP 03